САНКТ-ПЕТЕРБУРГСКИЙ НАЦИОНАЛЬНЫЙ ИССЛЕДОВАТЕЛЬСКИЙ УНИВЕРСИТЕТ ИТМО

Дисциплина: Фронт-энд разработка

Отчет

Домашняя/Лабораторная работа

Выполнил:

Ширкунова Мария

Группа: J3211

Проверил:
Добряков Д. И.

Санкт-Петербург

2023 г.

Задача
Пройти три игры:

- https://flexboxfroggy.com/#ru
- https://cssgridgarden.com/#ru
- https://learngitbranching.js.org/?locale=ru_RU (основы работы с git, достаточно выполнить первые 4 урока + все уроки по удалённым репозиториям)

Ход работы

Игра 1. Flexbox Froggy

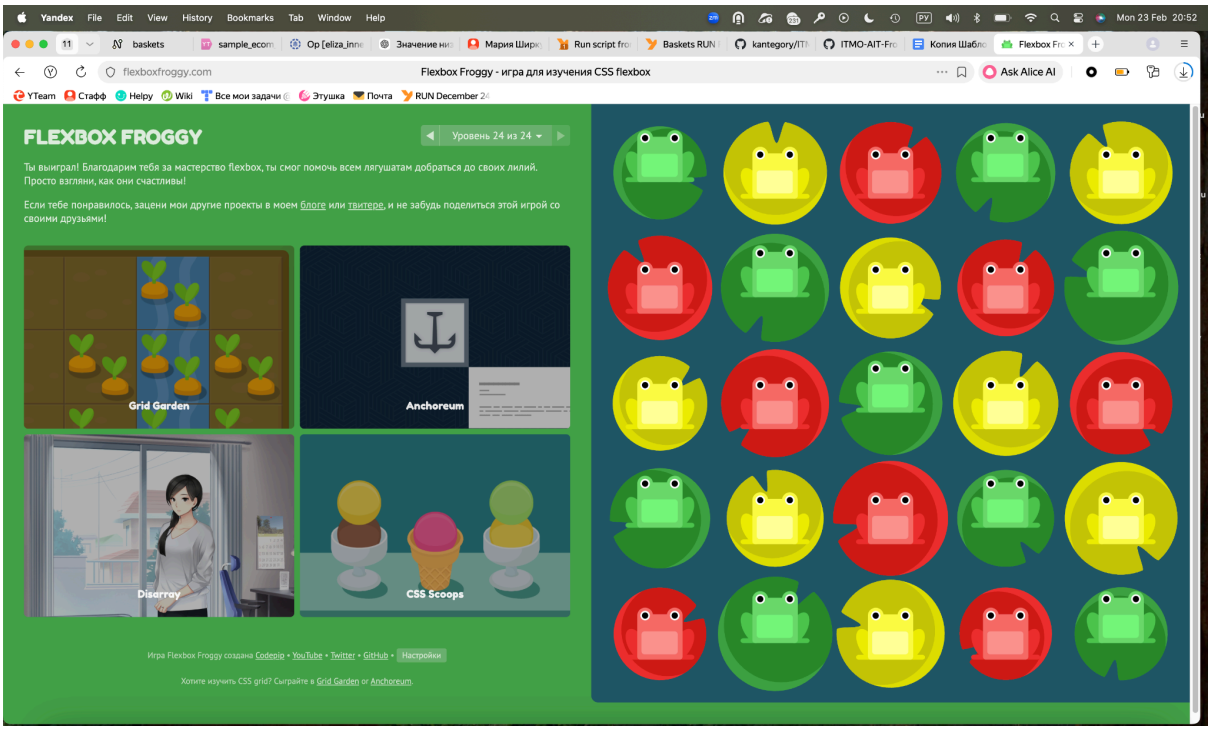

Я прошла игру Flexbox Froggy, изучая свойства CSS для работы с Flexbox. На каждом уровне я помогал лягушатам добраться до своих лилий, используя такие свойства, как justify-content, align-items, flex-direction, order, align-self, flex-wrap и align-content.

В процессе я научилась:

- выравнивать элементы по горизонтали (justify-content) и по вертикали (align-items);

- менять порядок элементов (order, flex-direction);
- распределять элементы при многоколоночной или многорядной раскладке (flex-wrap, align-content);
- управлять отдельными элементами с помощью align-self.

Игра 2. Grid Garden

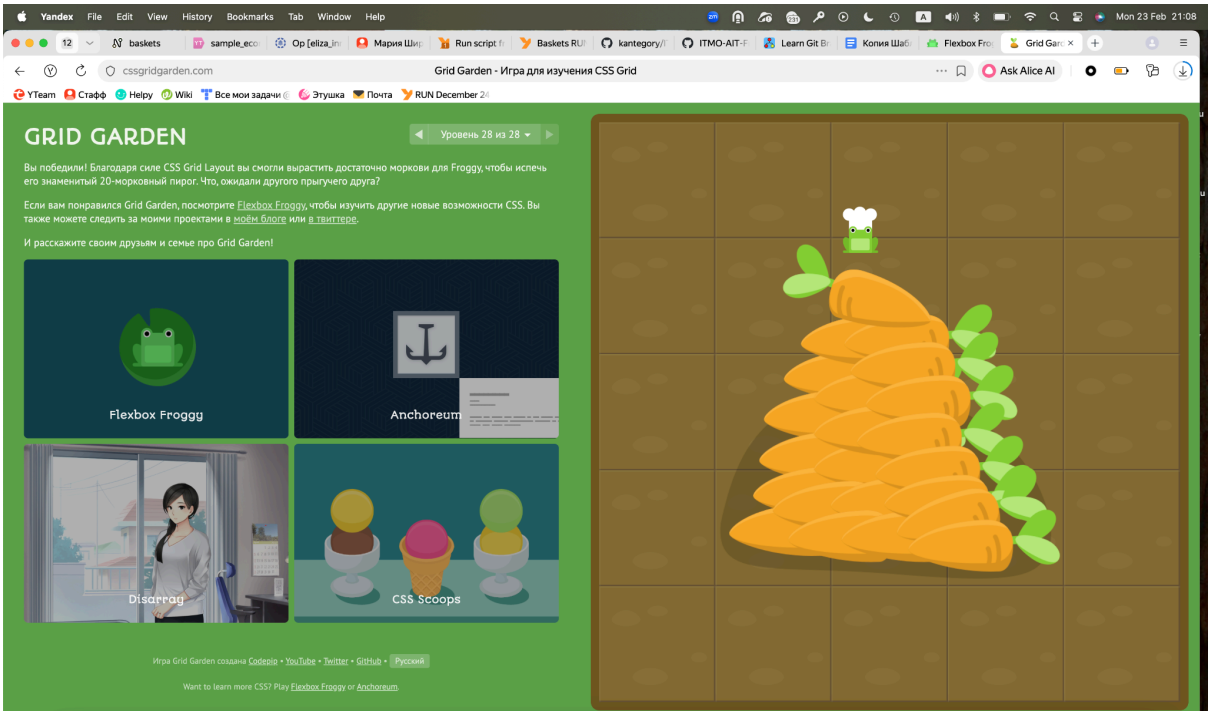

В ходе игры изучались и применялись свойства CSS Grid: grid-column-start/end, grid-row-start/end, grid-area, grid-template-columns/rows. С их помощью выделялись области для полива моркови и удаления сорняков.

Были освоены как базовые приёмы (задание начала и конца колонок и рядов), так и продвинутые (использование span, отрицательных индексов и grid-area). Игра показала, как управлять элементами на сетке, эффективно покрывать нужные участки и создавать адаптивные сетки.

Игра 3. Learn Git Branching

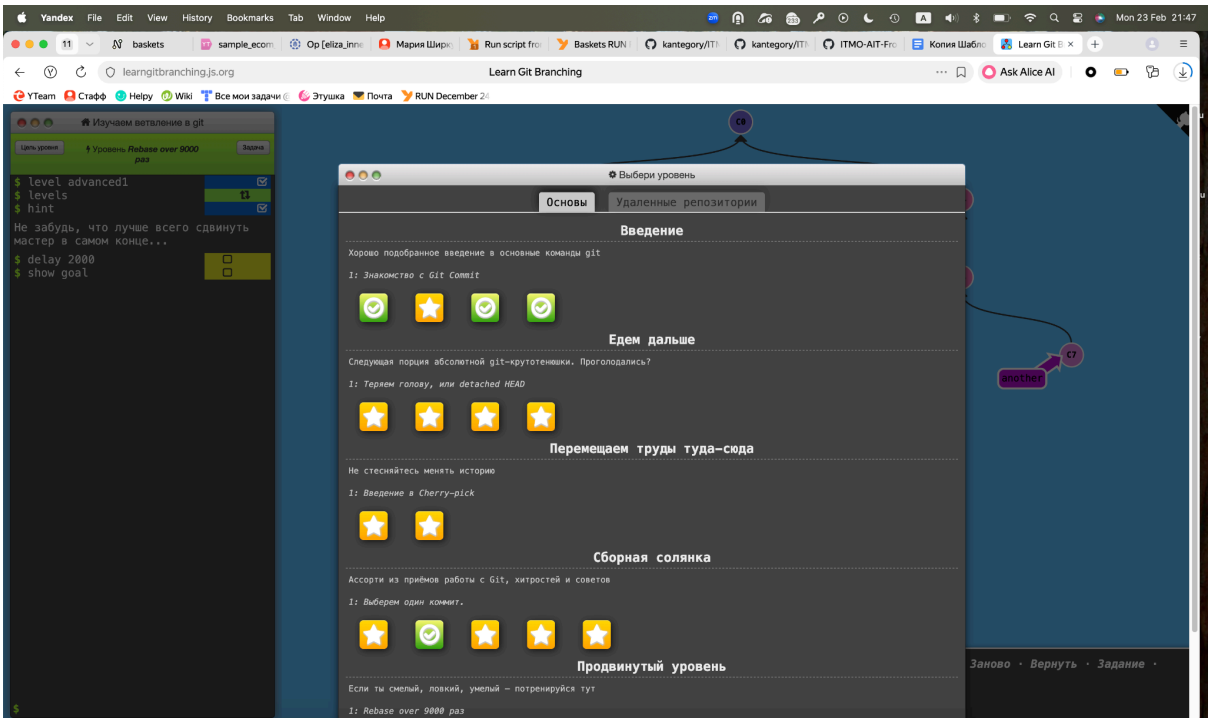

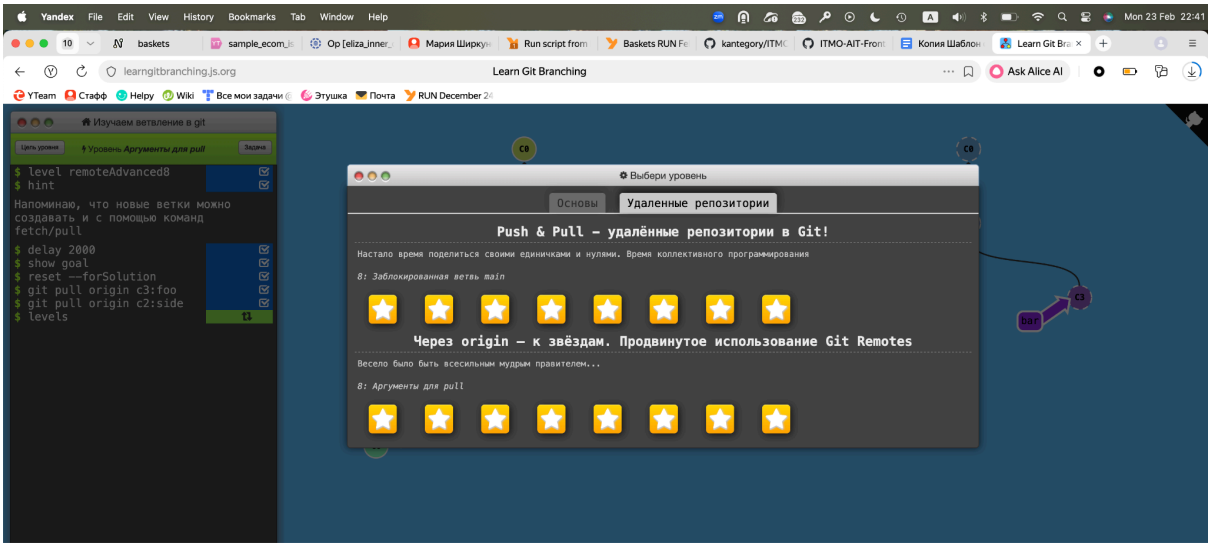

Чему научилась:

- Создавать и управлять коммитами (git commit), ветками (git branch, git checkout) и историями изменений (merge, rebase).

- Навигировать по истории коммитов с помощью HEAD, ^, ~ и изменять ветки без потерь (git reset, git revert).

- Перемещать отдельные коммиты (cherry-pick) и интерактивно редактировать историю (git rebase -i).

- Работать с удалёнными репозиториями: клонировать (git clone), получать обновления (git fetch, git pull), отправлять свои изменения (git push).

- Управлять конфликтами и расхождениями между локальной и удалённой веткой с помощью pull --rebase и создания новых веток для push.

- Использовать теги (git tag) и команды для описания текущего состояния ветки (git describe).

- Понимать и использовать аргументы команд push и fetch для точного контроля веток и репозиториев.